

Lokaler til Jubilæumsudstilling

Besigtigelse af lokaler der er stillet til rådighed

Oprettelse af et Jubilæumsudstillingsudvalg

Oprettelse af et Udstillingsudvalg

Hvor vil vi hen

DKR indkaldes til møde mandag d. 4. juli 2016 kl. 19 i vores lokaler på Nordkraft.

7 Aalborg Kunstpavillon
Kunsthall Nord
Kjellerups Torv 5,2.
9
1 9000 Aalborg
Tlf: +45 9812 1163
Info@kunstpavillon.dk
www.kunstpavillon.dk
Facebook

9DKR nyt 2.16

2 0 1 6



AALBORG KUNSTPAVILLON

02 -

Indhold:

03

Dagsorden

04 - 05

Budolfi Hus, Nordea's gamle bygning.

Eternitten, kontorlandskab i lagerhal.

N

Indhold

BESTYRELSEN

Du kan være med til at gøre en forskel...man kan løfte mere i flok... derfor kære medlemmer af DKR et STORT ønske for 2016 ...vi mangler jeres støtte vær med til at løfte opgaven og lad os få samlet en fuldtal- lig bestyrelse ...sammen kan vi mere!!

Yderligere information:
www.kunstpavillon.dk

DKRnyt 2.16

INDKALDELSE TIL DKR- MØDE MANDAG D. 4. JULI KL. 19 I VORES LOKALER, KUNSTHAL NORD

Det er nu vi skal stå sammen.

1

Orientering om mulige lokaler til Jubilæumsudstilling.

2

Besigtigelse af lokaler.

Det er mest praktisk hvis du selv møder op og besigtiger Budolfi Hus / fra d. fra lørdag d. 25. juni i Universitariets åbningstid (hver dag kl. 10 - 17).

3

Drøftelse af muligheder / udfordringer.

4

Nedsættelse af Jubilæumsudstillingsudvalg.

5

Nedsættelse af et udstillingsudvalg.

6

Gå ind i bestyrelsen og få indflydelse.
Hvad blev der af KUL?? / Frederikshavn 3??

7

Eventuelt.

Vi mangler indlæg til vores NYHEDsbrev.

DET ER NU VI SKAL STÅ SAMMEN!!

Aalborg Kunstpavillon har fået mulighed for at vise en Jubilæumsudstilling i nogle lokaler vi har fået anvist af Kulturforvaltningen.

Det er **NU** vi **SKAL** vise hvad **VI** er i stand til og **VISE** at vi **STADIG LEVER** og er **FULDE** af **VITALITET!!!**

Derfor kære kunstnere lad os stå sammen om dette projekt og give nordjylland et **BRAG** af en udstilling.

Uanset om du er forhindret i at deltage i mødet vil vi **MEGET** gerne høre fra dig -det er **VIGTIGT** at der er **STOR** opbakning til dette projekt. Har du nogle ideer men er forhindret i at komme -hører vi **MEGET** gerne fra dig.

På bestyrelsens vegne, Ole Flyv



1 / 1 BUDOLFI HUS

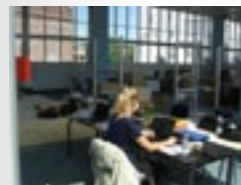

Budolfi Hus, Algade 41, Nordea's gamle lokaler v. Budolfi kirk centralt placeret lige midt i centrum. Udstillingsarealet er et stort lokale der måler ca. 15 x 30m med 2 rækker søjler placeret ud mod facade og bagsiden.

Det naturlige lys er fantastisk (juni) -men vægpladsen er minimal (lav) bortset fra endevægene (15m x 2).

Vi kan muligvis låne skillevægene fra Nordkraft (forudsat de er ledige) alternativt må vi finde en anden løsning.

Fordele: Central placering.

Ulemper: Dårlige parkeringsmuligheder og manglende vægplads.

For rigtig at se mulighederne og begrænsningerne opfordrer vi jer til at besigtige lokalerne i Universitæret's åbningstid og måske prøve en simulator nu du er der. ÅBNER 25. JUNI / åbent hver dag kl. 10 - 17.

Vi har mulighed for at overtage lokalerne når Universitæret slutter d. 10. sept. / og lokalerne er ryddet -omkring sidst oktober herefter kan Aalborg Kunstpavillon begynde indretningen.



1 1/2 ETERNITTEN



Eternitten, i en gammel lager / produktionsbygning.
Placering på den gamle Eternit-grund.

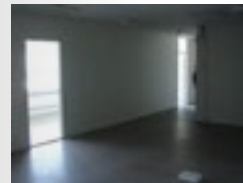

Vi har mulighed for at disponere over kontor / laboratorie-lokaler (den administrative del) -måske kan vi også udnytte selve hallen?? -men vi skal huske på at der sikkert kun er fyret op i kontordelen??



Udstillingsarealet består af flere lokaler der hænger sammen med en lang korridor (se billede tv.).
Rummene har forskellig størrelse fra ??m til ??m.

Fordele: Gode parkeringsforhold, væglads.

Ulemper: Det er opdelt i flere mindre rum og det ligger placeret temmelig langt udenfor by-kernen.

Skal vi besigtige lokalerne kræver det en aftale med Kulturförvaltningen -og at vi enten cykler derud -eller der er nogle der er mobil og kan fylde bilen/rne op.



3 DRØFTELSE AF MULIGHEDER OG UDFORDRINGER.

Budolfi Hus, Algade 41, Nordea's gamle lokaler v. Budolfi kirk centralt placeret lige midt i centrum. Udstillingsarealet er et stort lokale der måler ca. 15 x 30m med 2 rækker søljer.

Det naturlige lys er fantastisk (juni) -men vægpladsen er minimal (lav) bortset fra endevægene (15m x 2). Vi kan muligvis låne skillevægene fra Nordkraft (forudsat de er ledige) alternativt må vi finde en anden løsning.

Fordele: Central placering.

Ulemper: Dårlige parkeringsmuligheder og manglende vægplads

For rigtig at se mulighederne og begrænsningerne opfordrer vi jer til at besigtige lokalerne i Universitæret's åbningstid og måske prøve en simulator.

Åbner 25. juni / åbent hver dag kl. 10 - 17.

Vi har mulighed for at overtage lokalerne når Universitæret slutter d. 10. sept. / og lokalerne er ryddet - omkring sidst oktober herefter kan Aalborg Kunstpavillon begynde indretningen.

4 / 5 NEDSÆTTELSE AF ET JUBILÆUMSUDSTILLINGS UDVALG / UDSTILLINGSUDVALG.

For at lave en jubilæumsudstilling -kræver det vi har nogle tovholdere der sørger for / og sikrer at vi får udstillingen op at stå.

Der skal være en / nogle der er hænger udstillingen op. / Skal der findes et tema?? / eller skal udstillingen bare være åben?? Skal det være muligt at invitere gæsteudstillere?? / Værksted / arbejdende kunstnere?? / Hvor lang udstillings periode?? / Bemanding?? / Fernisering / musik?? / Katalog / Plakat / Festivitas?? / Artist Talk's / Pressemeddelelse / etc. etc.

Pavillonen har brug for et Udstillingsudvalg bestående af 5 medlemmer heraf 3 fra DKR, der kan tage sig af optagelse til DKR (2 gange årligt).

Vi har også behov for 2 (af de 5??) der kan arbejde selvstændigt og fremme vores interesser i Kunsthal Nord's udstillingsudvalg hvor vi har 2 pladser.

6 / 7 GÅ IND I BESTYRELSEN OG FA INDFLYDELSE!! HVAD BLEV DER AF?? / EVENTUELT.

Det er VIGTIGT at der er nogle der arbejder for vores forening / bestyrelsen er ikke kun dem der driver der driver foreningen -men også dem der generer ideerne for foreningens aktiviteter.

Betyrelsen vil KRAFTIGT opfordre ALLE til at yde en indsats og gå ind i bestyrelsesarbejdet -sammen står vi STÆRKERE -samtidig er du med til at beslutte hvilken vej Aalborg Kunstpavillon skal hen!!!

Hvad blev der af KUL?? / Frederikshavn 3??

Ordet er frit / Hvad kan vi gøre?? / Hvor står vi?? / Hvad kan vi gøre bedre?? / Skal vi se at komme i gang!!



2016

Udlydelsesbrev
7
Aalborg Kunstpavillon
Kunststet Nord
Kjelleren på Torv 5, 2.
9000 Aalborg
Tlf. 98 12 1163
www.kunstpavillon.dk
Facebook

JULI / 1
2016



VI MANGLER INDLÆG TIL VORES NYHEDSBREV.

Som du sikkert har bemærket har Pavillonen udsendt et NYHEDsbrev en til / ? gange om måneden i 2016. Vi har fokuseret på -MÅNEDENS kalenderkunstner fra jubilæums-kalenderen 2016.

For at udvikle NYHEDsbrevet og gøre det mere attraktivt for vores læsere -vil redaktøren opfordre alle fra DKR til at sende indlæg -gerne med billeder.

Arbejder du på et billede -eller en billedserie -har du måske nogle skitser og en fortælling -du gerne vil dele med læserne af NYHEDsbrevet.

Du har måske en udstilling, eller er med på en -du gerne vil omtale, eller en oplevelse med kulturelt indhold, du gerne vil dele med os andre.

Redaktionen har fokus på DKR og nordjylland MEN vi vil også gerne bidrage med at viderebringe spændende NYT -fra hele verden -forudsat det har et kulturelt indhold.

***Indlæg sendes til info@kunstpavillon.dk mærkes NYHEDsbrev.

Redaktionen forbeholder sig ret til srlv at vælge.

På redaktionens vegne, Ole Flyv

DKR nyt 2.16

Aalborg Kunstpavillon

Kunsthall Nord

Kjellerups Torv 5,2.

9000 Aalborg

Tlf: +45 9812 1163

info@kunstpavillon.dk

www.kunstpavillon.dk

Facebook